博士班修業流程圖

此流程係依照113 學年度教育計畫所繪製

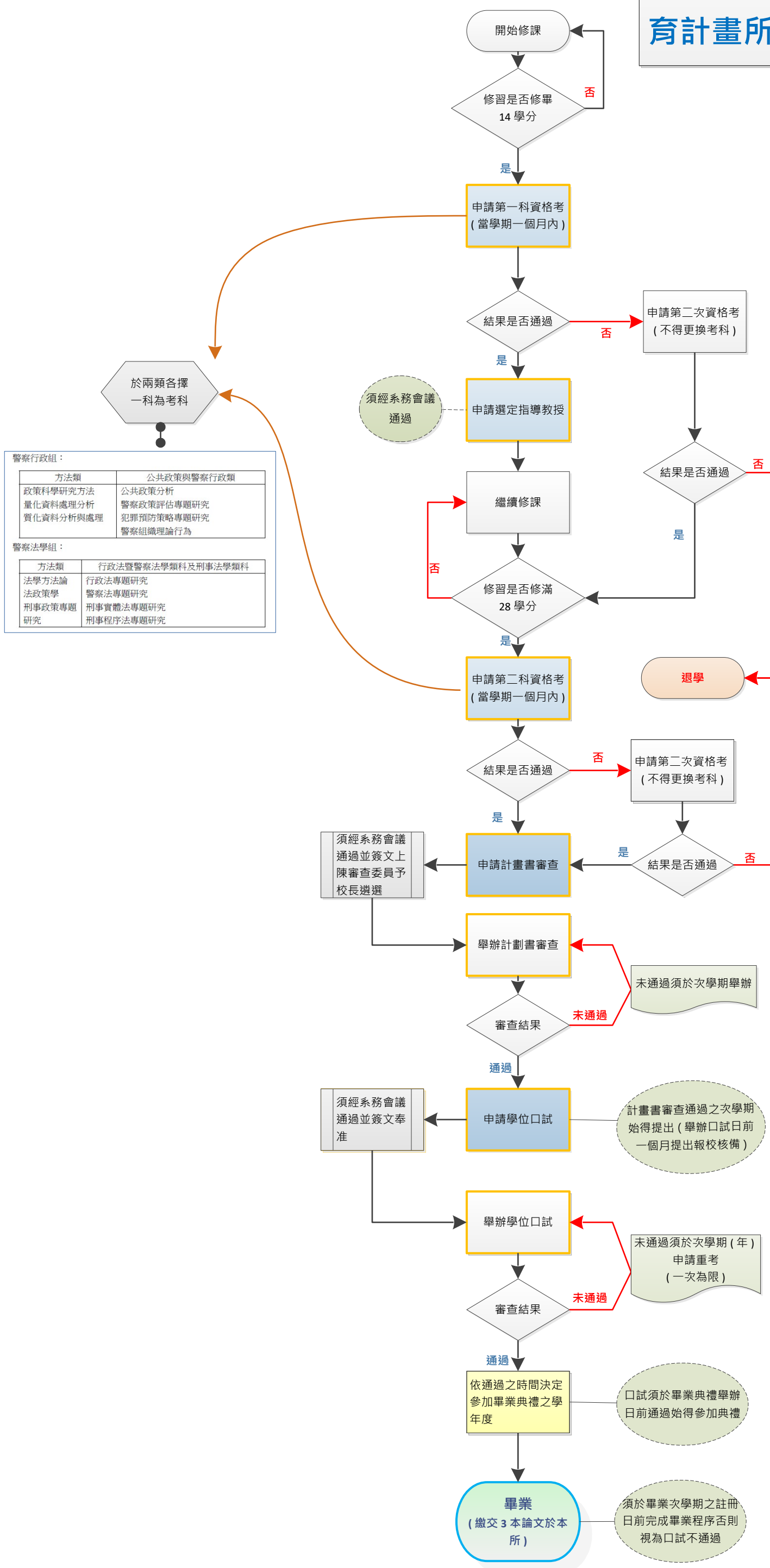

警察行政組：

方法類	公共政策與警察行政類
政策科學研究方法 量化資料處理分析 質化資料分析與處理	公共政策分析 警察政策評估專題研究 犯罪預防策略專題研究 警察組織理論行為

警察法學組：

方法類	行政法暨警察法學類科及刑事法學類科
法學方法論 法政策學 刑事政策專題研究	行政法專題研究 警察法專題研究 刑事實體法專題研究 刑事程序法專題研究